

# नये नलकूप कनेक्शन हेतु आवेदन प्रपत्र

## आवेदन पत्र



★ प्रधान श्री. सी. एस. शर्मा

ग्रा० पं० नित्यार शरीफपुर

वि० ख० कृष्णा

पुत्र श्री. सेवाराज

1. प्रार्थी का नाम एवं पता  
ग्राम मिन्नवाँतापुर शरीफपुर डाकखाना भसगाँवा  
जिला बरेली

2. विद्युत शक्ति की मात्रा एवं स्थान जहाँ  
पर कनेक्शन प्रस्तावित है।

ग्राम भसगाँवा डाकखाना भसगाँवा

(क) अतिरिक्त विद्युत की मांग के लिए

(1) वर्तमान स्वीकृत भार ..... 7.5 H.P ..... हास पावर (नलकूप)

(2) वर्तमान स्वीकृत भार ..... वाट (प्रकाश)

(3) अतिरिक्त विद्युत की आवश्यकता ..... वाट (प्रकाश)

(4) नाम अतिरिक्त विधा .....

(ख) नई विद्युत कनेक्शन के लिए

(1) आवश्यक विद्युत भार ..... 7.5 H.P ..... हास पावर

(2) विधा का नाम .....

(3) प्रार्थी का एकड़ों में वह क्षेत्र जिसमें  
नल-कूप से सिंचाई की जायेगी।

(4) क्या उस क्षेत्र की सिंचाई किसी  
दूसरे स्थान से की जा सकती है।

सर्व मैं श्री श्री. सी. एस. शर्मा पुत्र श्री श्री. सेवाराज ग्राम मिन्नवाँतापुर शरीफपुर  
डाकखाना भसगाँवा ब्लाक भसगाँवा जिला बरेली

के ..... अश्व शक्ति नल-कूप के कनेक्शन के लिए आवेदन पत्र प्राप्त  
किया/सूचित किया जाता है कि उक्त स्थल का निरीक्षण जूनियर इंजीनियर द्वारा दिनांक .....  
से ..... तक के मध्य किया जायेगा।

उपखण्ड अधिकारी  
बरेली

5. अब तक उस क्षेत्र की सिंचाई किन साधनों से की जाती थी और अब उनसे आगे काम क्यों नहीं किया जा सकता है।

6. क्या यह क्षेत्र अंशतः या पूर्णतः किसी राजकीय नलकूप या नहर सींचे जाने वाले क्षेत्र कमाण्ड एरिया के अन्तर्गत आता है।

7. क्या नल-कूप की बोरिंग खुदाई की गई है। पम्प तथा मोटर लगा दिये गये हैं।

8. प्रार्थी के क्षेत्र तथा निकटतम राजकीय नलकूप अथवा नहर के बीच की दूरी।

9. नल-कूप के स्थान से बिजली के निकटम खम्भे की दूरी।

10. पहिये का व्यास चलती/स्टेशन की लम्बाई बोरिंग खुदाई की गहराई, सोते की सतह, पहले पहल पानी फूटने की सतह की गहराई और पानी निकलने की परिणाम प्रति घण्टा गैलनों में।

11. अग्रिम धन रू0 100/- जमा करने का विवरण

नोट:-सम्बन्धित विकास खण्ड अधिकारी द्वारा बोरिंग होने की आख्या

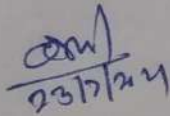
  
23/07/21

6 खण्ड विकास अधिकारी  
मझगाँव, बरेली

रसीद सं०.....बुक नं०.....

दिनांक.....कार्यालय.....

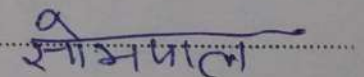
प्रार्थी के हस्ताक्षर.....  

नोट:- आवेदन पत्र पूर्ण रूप से भरा जाना चाहिए तथा साथ में खतौनी की अतिरिक्त प्रतिलिपि संलग्न करना चाहिए अन्यथा आवेदन पत्र अस्वीकार कर दिया जायेगा।

5067211

21

21

महादप - प्रार्थी का निमपालवनी  
पुनः सेवाशाला 10 मिलाकर 10 रु  
जो 0 - मझगाँव के खानरा नर 4-23  
के बोरिंग उपलब्ध या रूप पाक्युई  
23/07/2021

तहसीलदार महोदय  
बरेली

### विषय : हिस्सा फाटा हेतु आवेदन-पत्र

महोदय,  
निवेदन इस प्रकार है कि प्रार्थी को बैंक से किसान क्रेडिट कार्ड ऋण/आवश्यक कार्य हेतु सलग्न उद्घरण खतौनी में अपने भाग की भूमि के हिस्सा प्रमाण-पत्र की आवश्यकता है।

अतः श्रीमान जी से प्रार्थना है कि प्रार्थी को हिस्सा प्रमाण पत्र प्रदान करने की कृपा करें। आपकी अति कृपा होगी।

दिनांक 20/07/24

प्रार्थी

सं.नि./लेखपाल  
कृपा जांच करें।  
आख्या दे।

नाम प्रार्थी सोमपाल वर्मा 510 शेखराज  
निवासी ग्राम लिमक, जितपुर, अखिया  
परगना } अखिया  
तहसील }  
जिला बरेली

तहसीलदार महोदय,  
जांच आख्या निम्नवत है

प्रार्थी का नाम व पता	ग्राम का नाम	खतौनी खाता सं०	खाते का कुल क्षेत्र	खाते का कुल लगान	प्रार्थी के भाग का स्वरूप	भाग का क्षेत्र फल	भाग का लगान
सोमपाल वर्मा 510 शेखराज	लिमक	82	1.493	—	1/12	0.124	—
नोट: अखिया गृहण 4910000 2000 दो पाठ						0.124	
<del>_____</del>							
<del>_____</del>							
<del>_____</del>							
<del>_____</del>							
<del>_____</del>							
<del>_____</del>							
<del>_____</del>							

वफागुमान  
बरेली  
20/07/24

ह० राजस्व निरीक्षक  
20-7-2024  
प्रमुख विकास अधिकारी  
प्रशासनिक (अखिया)

केवल किसान क्रेडिट कार्ड हेतु  
अगराशित  
तहसीलदार अखिया

# उद्धरण खतौनी

उद्धरण क्रमांक : 1299062021078

ग्राम क्रमांक : 129906

ग्राम का नाम / परगना : मझगवां(आंवला)

तहसील : आंवला

जनपद : बरेली

फसली वर्ष : 1426-1431

भाग : 1

खाता खतौनी क्रम संख्या	खातेदार का नाम / पिता पति संरक्षक का नाम / निवास स्थान	भौतिक अधिकार प्रारम्भ होने का वर्ष	खाते के प्रत्येक गाटे की खसरा संख्या	प्रत्येक गाटे का क्षेत्रफल (हे.)	खातेदार द्वारा देय मालगुजारी या लगान	परिवर्तन सम्बन्धी आगा या उसका सारांश उनकी संख्या तथा दिनांक सहित और आगा देने वाले आधिकारी का पद	टिप्पणी
1	-----2-----	3	4	5	6	7-12	13

श्रेणी : 1-क / भूमि जो संक्रमणीय भूमिधरो के अधिकार में हो।

00082	जमना प्रसाद / भौजराज / मिलक जैतपुर सूरज पाल / वेदराम / मिलक जैतपुर वीरपाल वर्मा / सेवाराम / नि.मिलकजैतपुर सोमपाल वर्मा / सेवाराम / नि.मिलकजैतपुर शिवकुमार वर्मा / सेवाराम / नि.मिलकजैतपुर श्रीमती मुन्नी देवी / सेवाराम / नि.मिलकजैतपुर	1378	423	1.4930		टि० जमुना प्रसाद पुत्र भोजराज ने अपनी भूमि मु० 1,50,000/-में सेन्ट्रल बैंक ऑफ इण्डिया शाखा विशारतगंज में बन्धक की। 31.7.09 ...  टि० सेवाराम पुत्र भोजराज ने अपनी भूमि मु० 1,50,000/-में सेन्ट्रल बैंक ऑफ इण्डियाशाखा विशारतगंज में बन्धक की। 31.7.09 ..  टि० - सूरजपाल पुत्र वेदराम ने अपनी भूमिमु०2,00,000/-में सेन्ट्रल बैंक ऑफ इण्डिया शाखा विशारतगंज में बन्धक की।ह०आर०के०10.9.14 .  वारिस दर्ज हो।ह०आर०के०16-5-15	टि०-सोमपाल पुत्र सेवाराम ने अपनी भूमि मु०=238000/-में सेन्ट्रल बैंक ऑफ इण्डिया शाखा विशारतगंज में बन्धक की।ह०आर०के०15.2.2021
			1	1.4930	61.25	4	1

कुल गाटे- एक कुल क्षेत्रफल- एक दशमलव चार नौ तीन शून्य (हेक्टेयर) कुल भू-राजस्व - छः एक दशमलव दो पाँच रुपये

Data Digitally Signed by: RAM AUTAR



उपरोक्त उद्धरण खतौनी का वेरीफिकेशन <http://upbhulekh.gov.in> Website पर जाकर किया जा सकता है।

Verified  
R.C. Tiwari  
Public Notary/Advocate

सक्षम अधिकारी: KESHAR SAXENA

तहसील: आंवला जनपद: बरेली

दिनांक एवं समय: 19-07-2021 01:22:40

यह उद्धरण खतौनी इलेक्ट्रॉनिक डिजीटल सिस्टम द्वारा तैयार की गयी है तथा डाटा डिजीटल इस्तावर द्वारा हस्ताक्षरित है।

# खसरा

खसरा ग्राम मझगवां परगना आंवला तहसील आंवला जिला बरेली खसरा 1428 फसली

1	2	3	4	5	6	7	8		10	11		13	14-17				18-19		20	21
							खरीफ क्षेत्रफल	रबी क्षेत्रफल		जायद क्षेत्रफल	दो फसली क्षेत्रफल		भूमि की श्रेणी	क्षेत्रफल	प्रत्येक क्षेत्र के पूरे बड़े हुए वृक्षों की संख्या और किस					
क्षेत्र की संख्या	क्षेत्रफल एकड़ों या हेक्टेयर या बन्दोबस्ती वीथों में	खतौनी खतौनों की संख्या	खतौनी के भाग 1 के वर्गीकरण के अनुसार खा. ार का नाम	खतौनी के भाग-2 के वर्गीकरण के अनुसार खतेदार का नाम यदि (कोई हो)	सिंचाई की रीति और कुर्यें	फसलों का नाम	सिंचा हुआ	असिंचा	फसल का नाम	सिंचा हुआ	असिंचा	फसल का नाम	सिंचा हुआ	असिंचा	सिंचा हुआ	असिंचा	भूमि की श्रेणी	क्षेत्रफल	प्रत्येक क्षेत्र के पूरे बड़े हुए वृक्षों की संख्या और किस	टिप्पणी
423	1.493	82	जमुना प्रसाद, सुब्रजपाल, वीरपाल बग, सोमपाल बग, शिवकुमार बग, मुन्नी देवी।	X	शुद्ध	धान 1.493			गेहूं 1.493										X	X
<p>धारा 26 के अनुसार नकल जारी की गयी।</p> <p style="text-align: right;"><u>Simekha</u> 29/01/2021</p>																				

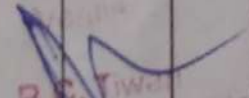
  
 R.C. Tiwari  
 Public Notary/Advocate



सत्यमेव जयते

# INDIA NON JUDICIAL Government of Uttar Pradesh

## e-Stamp

Certificate No. : IN-UP11523630477613T  
 Certificate Issued Date : 20-Jul-2021 01:08 PM  
 Account Reference : NEWIMPACC (SV)/ up14153804/ AONLA/ UP-BLY  
 Unique Doc. Reference : SUBIN-UPUP1415380411307611164422T  
 Purchased by : Sompal SO Sevaram  
 Description of Document : Article 4 Affidavit  
 Property Description : Not Applicable  
 Consideration Price (Rs.) :  
 First Party : Sompal SO Sevaram  
 Second Party : Not Applicable  
 Stamp Duty Paid By : Sompal SO Sevaram  
 Stamp Duty Amount(Rs.) : 10  
 (Ten only)

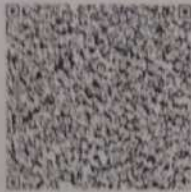

.....Please write or type below this line.....

श्री सोमपाल सलान



श्री सोमपाल

For more information on the Stamp and Fee amount, go to [www.e-stamp.gov.in](http://www.e-stamp.gov.in) or visit e-Stamp Mobile App of State Banking Corporation. In the case of this Certificate with an amount of Rs. 10000/- Mobile App version is valid. The amount of the Stamp and Fee is not applicable for the purpose of this certificate. The amount of the Stamp and Fee is not applicable for the purpose of this certificate. The amount of the Stamp and Fee is not applicable for the purpose of this certificate.

समझा-अधिकांशी अभियन्ता/सम्बन्धित अधिकारी  
मध्यांचल विद्युत वितरण निगम लिमिटेड.

जनपद बरेली।

संपर्क-पत्र/घोषणा पत्र

मैं कि सोमपाल वर्मा पुत्र/पत्नी श्री लोना वर्मा  
निवासी ग्राम मिलाव डौतपुर, बरेली जिला विकास खण्ड अहागावा  
तहसील आंवला, जनपद बरेली का/की हूँ संपर्कपूर्वक निम्न घोषणा करता/करती हूँ-

1. यह कि मैंने नलकूप कनेक्शन हेतु नियमानुसार आवेदन किया है।
2. यह कि मुझपर विद्युत विभाग का किसी भी प्रकार का कोई बकाया अथवा देय आदि नहीं है।
3. यह कि मुझे विद्युत विभाग के समस्त नियम व शर्तें पूर्णतया मान्य हैं मैं विद्युत बिलों का भुगतान नियमानुसार व समय से करूंगा/करूंगी।
4. यह कि मैं अपने गाटा सं० 423 क्षेत्रफल 1-493 स्थित ग्राम अहागावा में कनेक्शन ले रहा/रही हूँ। मेरी उपरोक्त भूमि पर किसी प्रकार का कोई मुकदमा/विवाद आदि नहीं है। उक्त भूमि पूर्णतः मेरे स्वामित्व एवं कब्जे में है।
5. यह कि यदि मुझपर किसी प्रकार की कोई अन्य बकाया/देय राशि निकलती है, तो उसको पूर्णरूप से अदा करने की जिम्मेदारी मेरी होगी अन्यथा मेरे इस आवेदन को गिरस्त कर दिया जावे।
6. यह कि मैं उक्त नलकूप कनेक्शन में स्थित ग्राम अहागावा के अपने गाटा सं० 423 जिसका क्षेत्रफल 1-493 है एवं जिसमें मेरा भाग है पर ले रहा/रही हूँ। नियमानुसार मेरा उक्त कनेक्शन स्वीकृत कर दिया जावे। किसी प्रकार के विवाद की स्थिति में पूर्ण जिम्मेदारी मेरी होगी। अतः मुझे 7.5/10 हाउंपाउ का नलकूप कनेक्शन सामान्य/सम्पूर्ण जमा योजना के अन्तर्गत स्वीकृत कर दिया जावे।



उपरोक्त समस्त कथन हमारी निजी ज्ञान व जानकारी में सच व ही है। कुछ भी झूठ नहीं है और न ही कुछ छिपाया गया है। ईश्वर हमारी मदद करें।

सोमपाल

सोमपाल

I, सोमपाल वर्मा of लोना वर्मा  
residing at मिलाव डौतपुर, बरेली जिला  
do hereby affirm and confirm that the above  
contents are true and correct to the best of my  
knowledge and belief.

सोमपाल

(R. T. Singh)  
Advocate  
ADOLA (Bareilly) U.P.  
20/10/2021

सोमपाल वर्मा

भारत सरकार  
Government of India

संभवतः  
Sompal  
जन तिथि/DOB: 01/01/1981  
लिंग/ GENDER: MALE

Download Date: 22/01/2020

4405 0364 1554  
VID : 9105605092135359

भारत आचार, भारत पहचान

सोमपाल

भारतीय विशिष्ट पहचान प्राधिकरण  
Unique Identification Authority of India

पता:  
आत्मज: सुवाम, 7, जैतपुर शरीफपुर, बिहारलज,  
अमला, बरौली,  
उत्तर प्रदेश - 243302

Address:  
S/O: Sevaram, 7, Jaitpur shareefpur, Bisharal  
ganj, Aonla, Barilly,  
Uttar Pradesh - 243302

4405 0364 1554  
VID : 9105605092135359

1957 | 1957 | 1957